

生命的 承擔

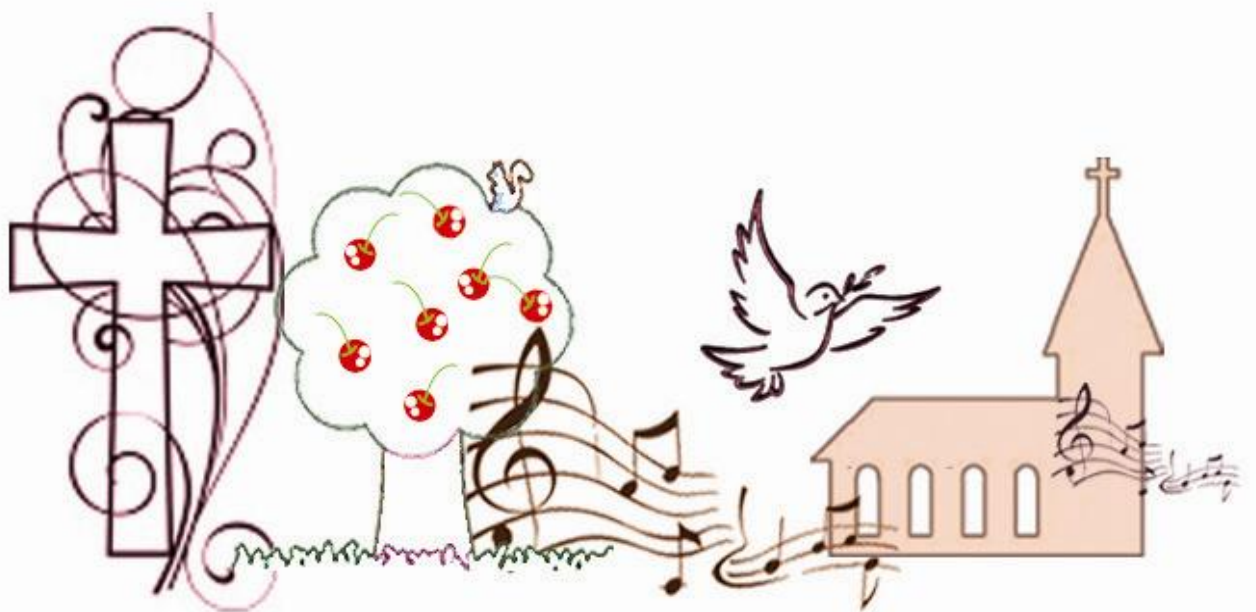

「各人要照所得的恩賜彼此服事，
作神百般恩賜的好管家。」
(彼得前書 4：10)



基督教福音聯合會宗聖堂
主日崇拜週刊：2011年8月14日

地址：九龍深水埗青山道 142 號順發居二樓 A-E 室(全層)

電話：2363-9987 / 2408-9595 傳真：3011-5044

電郵：chungshingchurch@yahoo.com.hk

網址：<http://www.ueml.org.hk>

同工：張福民牧師、鄭秀貞牧師、陳慧賢姑娘

同工手電：鄭秀貞牧師(6891-3823) / 陳慧賢姑娘(9100-4094)

主日崇拜時間：上午十一時正

主日學時間：上午九時三十分

崇拜程序（八月份第二主日）

主 席 :	黃志豪執事	講 員 :	高華坤牧師
詩歌敬拜 :	敬拜小組	司 琴 :	柯家紈姊妹
當值執事 :	馬美夏執事		
招 待 :	許偉鵬姊妹	張源長執事	
司 事 :	劉倩婷姊妹	謝美蓉姊妹	
音 響 :	柯小蓮執事	溫碧霞姊妹	
兒童崇拜 (P4-P6) :	陳慧賢姑娘		
兒童崇拜 (P1-P3) :	林美娟姊妹		

- | | | | | |
|-----|------|---|---|---|
| 1. | 默 禱 | 主 在 聖 殿 中 | 眾 | 坐 |
| 2. | 宣 召 | 我 要 在 祂 眾 民 面 前 ，
在 耶 和 華 殿 的 院 內 ，
在 耶 路 撒 冷 當 中 ，
向 耶 和 華 還 我 的 願 。
你 們 要 讚 美 耶 和 華 ！ | 眾 | 坐 |
| 3. | 祈 禱 | 主 席 | 眾 | 立 |
| 4. | 詩歌敬拜 | 敬 拜 小 組 | 眾 | 立 |
| 5. | 讀 經 | 馬 太 福 音 6 : 2 4 - 3 4 | 眾 | 坐 |
| 6. | 講 道 | 講 題 : 生 命 事 奉 的 更 新 | 眾 | 坐 |
| 7. | 奉 獻 | 《 325 首 - 我 知 所 信 的 是 誰 》 | 眾 | 坐 |
| 8. | 謝 禱 | 主 席 | 眾 | 立 |
| 9. | 報 告 | 陳 慧 賢 姑 娘 | 眾 | 坐 |
| 10. | 讚 美 | 《 讚 美 一 神 》 | 眾 | 立 |
| | | 「讚美一神萬福之源，天下生靈都當頌言，
天上萬軍也讚主名，同心讚美父子聖靈。」 | | |
| 11. | 祝 福 | 主 禱 文 | 眾 | 立 |
| 12. | 殿 樂 | 交 通 分 享 | 眾 | 坐 |

請於聚會期間把手機及傳呼機關掉或調校為震動功能，
好讓會眾能在安靜中，敬虔地參與敬拜。多謝合作。

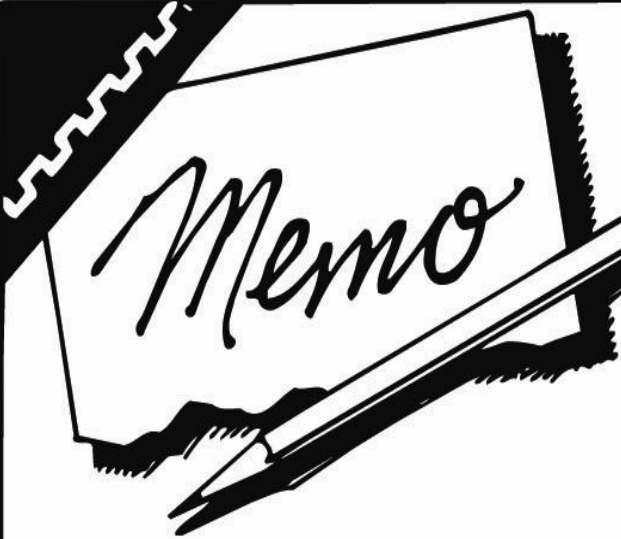

筆記

講題：生命事奉的更新
經文：馬太福音 6:24-34

引言：

(一)

(二)

(三)

總結：生活應用

家事報告

1. 聖歌團練詩

下主日崇拜散會後有聖歌團練詩，請各詩班員留意。

2. 迦勒團契

下主日下午 2:30 有迦勒團契，週序：「雪君之旅」，請各迦勒團團友準時出席。

3. 教會 65 周年堂慶招募詩班員

本堂定於 10 月 2 日(日)，舉行 65 周年堂慶暨獻堂典禮，為此設立聯合詩班獻詩歌頌主恩。聖樂部長邀請有心參與聯合詩班 (必須為已受洗) 的弟兄姊妹，請向部長黃志豪執事或文偉雄弟兄報名。

4. 團契合團日

團契部定於 8 月 28 日(日)，下午 2:00-4:00 舉辦「團契合團日」活動，內容有詩歌、信息分享、遊戲及茶點，歡迎所有弟兄姊妹出席參與。

5. 培靈奮興會

本堂定於 9 月 10 日(六)，晚上 7:30-9:30 舉辦「培靈晚會」，邀請了香港伯特利教會慈光堂 - 陸劍雄牧師為講員，請眾人預備心出席聚會。

6. 陳慧賢姑娘放大假

陳姑娘於 8 月 16-27 日放大假。

每週代禱事項

8月14日 - 8月20日



每日請用五分鐘代禱



日期	禱告事項	代禱後請(✓)
8月14日 星期日	為英國倫敦的暴亂祈禱 <ul style="list-style-type: none"> ◆ 求主的平安臨到各暴亂區，讓人心裡的不滿能有和平表達的途徑，亦求神賜執法者有節制面對暴亂，亦求神保守他們的人身安全 ◆ 求主攔截所有趁機搶掠的心思意念，賜下保護、愛惜社區的心給眾人 	
8月15日 星期一	為「65週年堂慶暨獻堂禮」祈禱 <ul style="list-style-type: none"> ◆ 為「65週年暨獻堂」特刊的製作祈禱，求主使用這本特刊成為見證祂恩典的媒介 ◆ 為負責特刊的舉俊祈禱，求神加能賜力給舉俊，各方面為他開路 	
8月16日 星期二	為李敏慧執事祈禱 <ul style="list-style-type: none"> ◆ 為敏慧執事祈禱，求主帶領她的前路，使用她全人 ◆ 為敏慧的事奉祈禱，求主加添她所需恩賜，與弟兄姊妹彼此配搭，服侍榮耀的主 	
8月17日 星期三	為每月第三週的「迦勒團契」祈禱 <ul style="list-style-type: none"> ◆ 為職員祈禱，求主賜下喜樂服侍的心 ◆ 為各團友祈禱，願意弟兄姊妹愈發對團契有歸屬感 	
8月18日 星期四	為香港十八區的「灣仔區」祈禱 <ul style="list-style-type: none"> ◆ 求主興起區內信徒，求聖靈幫助弟兄姊妹在工作、學校、居住之處為主作美好見證 ◆ 為區內 15 萬 3 千的居民祈禱，為著他們早得著耶穌基督作生命之主祈禱 	
8月19日 星期五	為獨居的弟兄姊妹祈禱 <ul style="list-style-type: none"> ◆ 求主賜各獨居的弟兄姊妹每日都有平安，亦驅走各人心裡的孤單感，願主的愛大大充滿各人心中 ◆ 為著各弟兄姊妹每日都抓緊親近主的時間祈禱 	
8月20日 星期六	為明日主日崇拜祈禱 <ul style="list-style-type: none"> ◆ 為講員（鄭秀貞牧師）祈禱，為著鄭牧師的訊息能被主使用，成為神話語出口祈禱 ◆ 為主席（李敏慧執事）、敬拜隊、及其他司職人員祈禱，求主使用各人的服侍，亦賜下所需恩賜 	

每月金句

「這律法書不可離開你的口，總要晝夜思想，好使你謹守遵行這書上所寫的一切話。如此，你的道路就可以亨通，凡事順利。」

(約書亞記 1:8)

上主日奉獻		八月份奉獻累積總數
主日獻金：	\$ 1,705.00	\$17,862.00
十一奉獻：	\$ 12,487.00	
感恩奉獻：	\$ 3,050.00	
獻堂：	\$ 50.00	
鮮花：	\$ 70.00	
宣教：	\$ 300.00	
65周年堂慶：	\$ 200.00	
合共：	\$ 17,862.00	

2011年「獻堂感恩奉獻」累積金額		
獻堂目標奉獻	已收認獻表格	目標超額完成
\$125,000	\$136,100	+\$11,100

本主日鮮花	
插花：溫碧霞姊妹	獻花：劉壽蘭姊妹 張日東弟兄

下主日司職人員	
主席：	李敏慧執事
講員：	鄭秀貞牧師
司琴：	連加慧姊妹
當值執事：	馬美夏執事
招待：	林淑貞姊妹 柯舉偉弟兄
司事：	柯杏花姊妹 陳瑞萍姊妹
音響：	鄭家俊弟兄 柯家紈姊妹
插花：	陳瑞萍姊妹
兒童崇拜：	(P4-P6班)：陳雪君姊妹 (P1-P3班)：雷淑嫻姊妹

06/08/11 至 12/08/11 各項聚會人數

主日崇拜	出席人數	團契/其他	出席人數
總人數	118	祈禱會	17
成人	105	約拿單團契	11
幼童	6	但以理團契	8
兒童崇拜	7	安得烈團契	10
		彌迦團契	11
主日學	47		

07/08/11 主日學及信徒裝備課程出席人數

幼稚班：2人	初小班：6人	高小班：7人	中學班：4人
保羅書信：4人	天國文化：9人	喜樂班：6人	耶穌的比喻：9人

牧者的話

要心裡火熱

在以馬忤斯路上，兩個門徒由原來的面帶愁容轉至心裡火熱（路 24:13-35），是因著認出主耶穌來！弟兄姊妹，今日你是面帶愁容？還是心裡火熱？是自行己路？還是跟主腳步？

我們的生命應該是為主而活！但實際上，在每天的生活中，我們很少會想到主的心意，亦很少會尋求主在我們生命的旨意；我們很多時候是靠自己而活、為自己而活，或是為著所愛的家人而活。「為主而活」不經不覺成為一個理想、一句口號、或是一個記憶。你可發現，這就是以馬忤斯路上兩個門徒原先的境況，當主耶穌不是真實存在於生命中時，我們就會是這樣的生命——容易面帶愁容的生命。

我們應當有豐盛的生命！弟兄姊妹，我們一定不能滿足於面帶愁容的生命、我們不應滿足過一個不豐盛的生命，因為主堅定的心意是要我們豐豐盛盛！我們不能甘於被那惡者偷竊、殺害、毀壞我們原應該擁有的！

我們要追求心裡火熱的生命！弟兄姊妹，我們要羨慕以馬忤斯信徒的改變、我們要渴望這樣的火熱臨到我們中間、我們要過一個除了主自己，不被其他人或事滿足的生命、我們定要立志恢復與主應該有的關係！

我們要記著，離開了主，我們就甚麼都不能作；是的，離開了主，我們就是連愛主、渴慕主亦不能，所以，弟兄姊妹，我們真的要認真連結於主，不要讓「基督徒」單成為我們的身份，我們在主裡要活出「基督徒」的生命！

陳慧賢姑娘

團契聚會

日期	時間	內容	主席 / 負責人
8月20日(六)	下午 2:30	約拿單團契 - 齊來敬拜	負責：徐頌恆
		但以理團契 - Wii Wii Wa 文新家	負責：文導師
		安得烈團契 - 查經週	負責：鄭牧師
8月21日(日)	下午 2:00	彌迦團契 - 商討大事	領詩：張靖雯
	下午 2:30	迦勒團契 - 雪君之旅	領詩：馬美夏 負責：陳雪君

聚會預告

日期	時間	內容	主席 / 負責人
8月28日(日)	下午 2:00-4:00	團契合團日	團契部
9月10日(六)	晚上 7:30	培靈晚會 地點:本會禮堂 講員:陸劍雄牧師	教牧同工

聚會時間表

每主日早上 9 時 30 分	主日學
每主日早上 11 時正	主日崇拜
每週三晚上 7 時 30 分	祈禱會
每週六下午 2 時 30 分	約拿單(兒童)團契
每週六下午 2 時 30 分	但以理(中學生)團契
每週六下午 2 時 30 分	安得烈(家庭)團契
每主日下午 2 時正	彌迦(青年)團契
每月第三主日下午 2 時 30 分	迦勒(成人)團契
每月第一週六早上 10 時正	以諾(長者)團契